

# VILLEDoux

Lieu-dit " Le Champs du Bois "

LOTISSEMENT " Le Champs du Bois "

Maître d'ouvrage : "



PLAN DE SITUATION

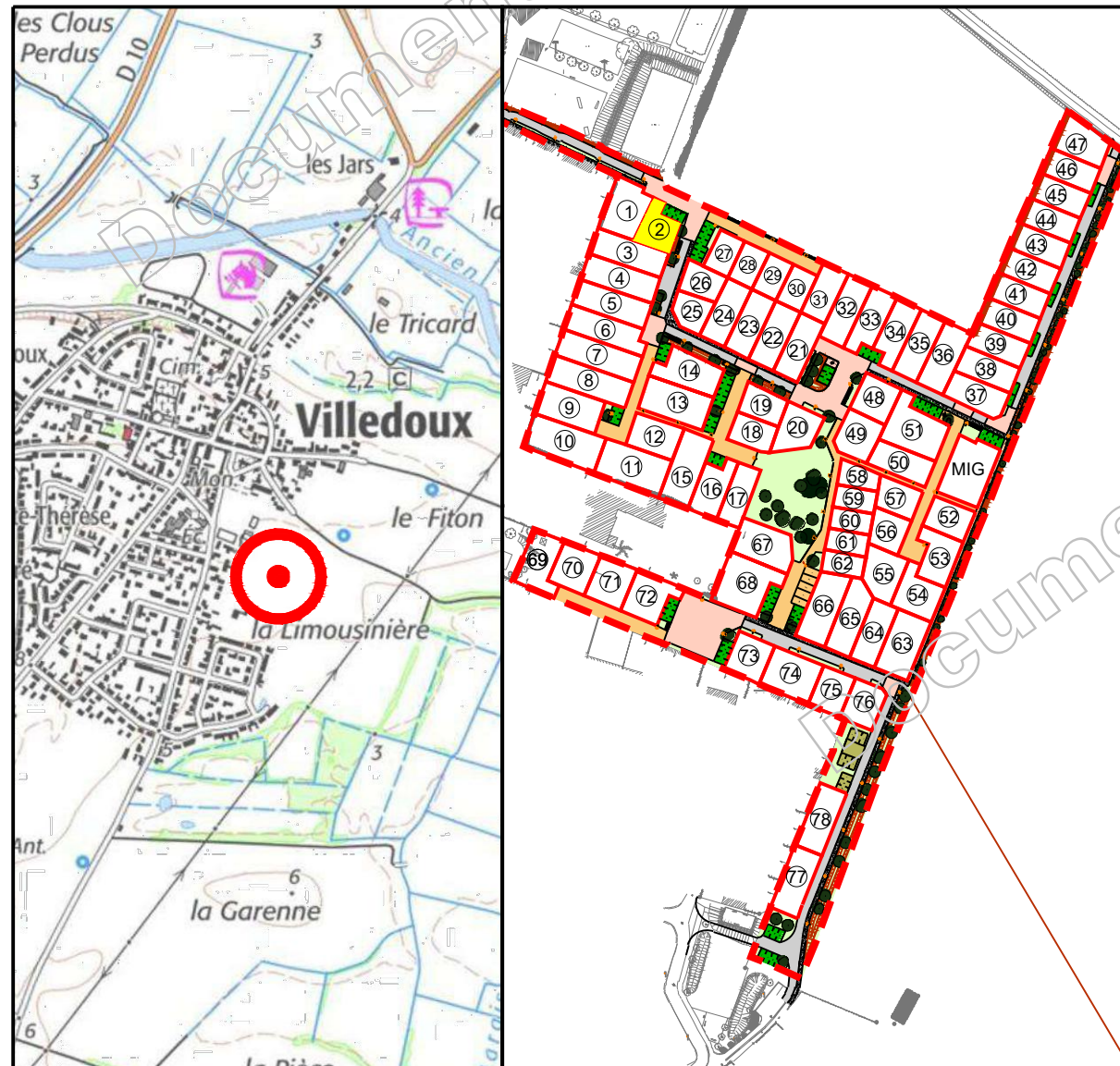

Permis d'aménager n° 017 472 23 C0001 délivré le 1 mars 2023  
Permis d'aménager modificatif en cours d'instruction

**SIT&A CONSEIL**

M. PACAUD Philippe et M. THERRY Damien - Géomètres Experts associés  
4 Rue de la palenne - Chagnolet - 17139 DOMPIERRE SUR MER  
☎ : 05 46 34 13 24  
✉ : larochelle@siteaconseil.fr - www.siteaconseil.fr

## PLAN DE BORNAGE DU LOT N° 2

Echelle : 1/250

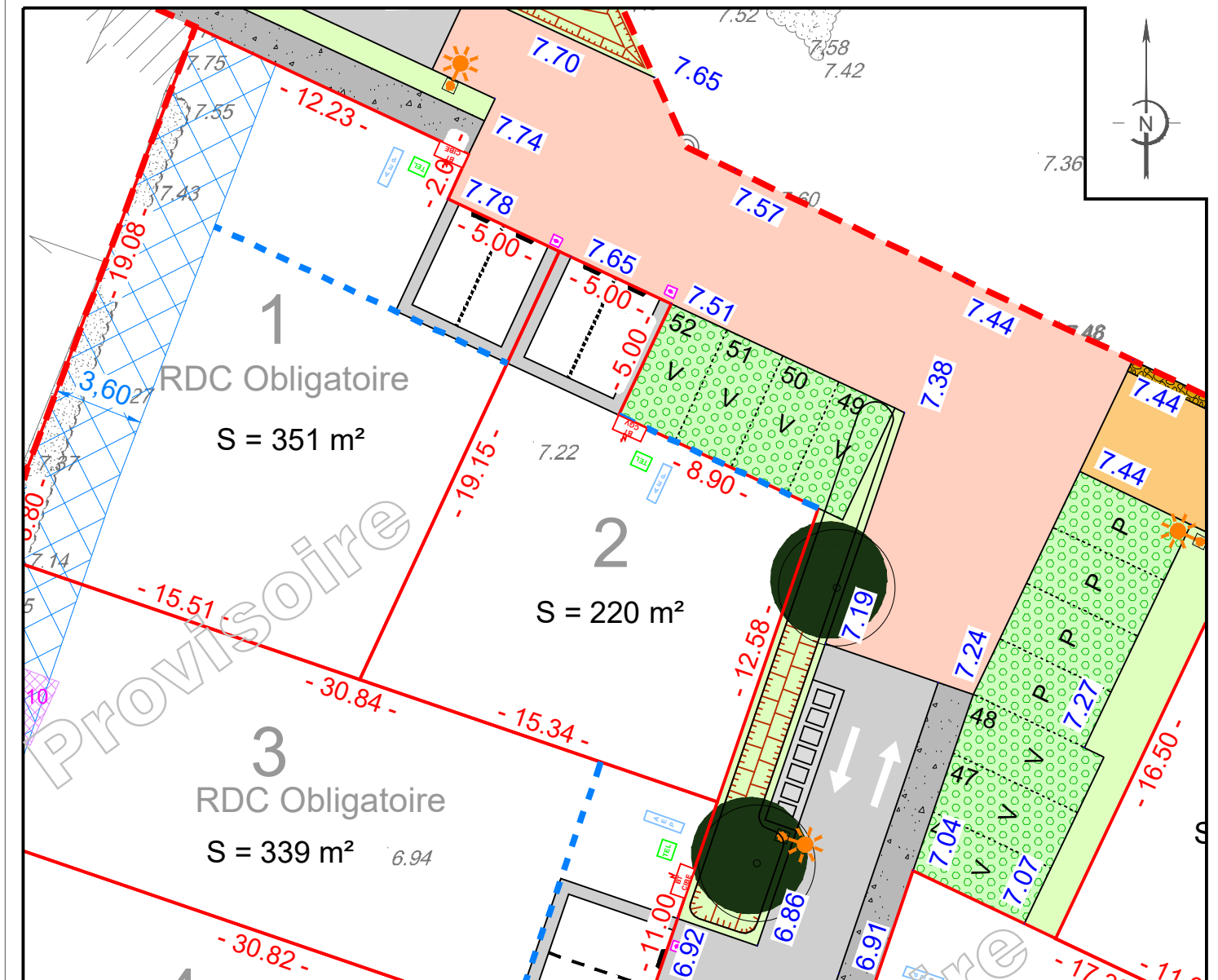

L'emplacement des branchements, plantations et équipements est indicatif. L'acquéreur devra avant toute demande de permis de construire, tenir compte de l'emplacement des réseaux sur le terrain, des implantations futures, des candélabres et des espaces verts.  
Les cotations et superficies ne seront définitives qu'après bornage des lots.  
L'acquéreur et/ou son constructeur devront prendre connaissance de l'état des lieux, de la topographie du lot concerné et se référer aux servitudes et annexes du document d'urbanisme en vigueur.

### LEGENDE

	Emprise du Permis d'Aménager		Deux places de stationnement fixes non closes et accès au lot (Largeur : 5 m - Profondeur : 5 m)		Aire de présentation des ordures ménagères
	Limite parcelle		Bande d'implantation obligatoire de toute ou partie de la construction avec alignement possible		Position de sondages réalisés lors des fouilles archéologiques et altimétrie du point bas
	Numéro lot		Revêtement de surface / Enrobé clair	<b>CARACTERISTIQUES DE LA PARCELLE</b>	
	Surface lot		Revêtement perméable / Zone engazonnée	SUPERFICIE DU LOT : 220 m²	
	Cotation lot		Cheminement piéton perméable	SURFACE DE PLANCHER MAXIMALE : 110 m²	
	Cote altimétrique T.N. suivant relevé réalisé le 24/05/2023 par SIT&A Conseil		Revêtement perméable (de type Hydroway, béton poreux)	<b>REFERENCE CADASTRALE</b>	
	Cote altimétrique voirie projet		Place de stationnement visiteurs	SECTION : AB n° en attente	
	Bornes		Arbre	Dossier : 200724    Fait le : 15 décembre 2023	
	Candélabre / Borne lumineuse (position théorique)			Visa - M. PACAUD Philippe, Géomètre-Expert :	
	Tabouret EU (position théorique)				
	Coffrets individuels (position théorique)				
	Sens de circulation				